

СОГЛАСОВАНО:
Глава ГО Дегтярск
В.О. Пильников
« » 2019г.

Согласовано:
ОГИБДД МО МВД
России Ревдинский
Капитан полиции
Е.А. Федоров
« » 2019г.

УТВЕРЖДАЮ:
Заведующая МБДОУ
«Детский сад № 49»
Н.Л. Рахимова
« » 2019г.

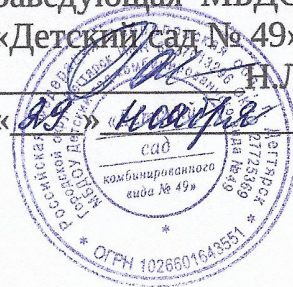

ПАСПОРТ
Дорожной безопасности
Муниципального бюджетного дошкольного образовательного учреждения
«Детский сад комбинированного вида № 49»

Дегтярск, 2019

Общие сведения

Муниципальное бюджетное дошкольное образовательное учреждение
«Детский сад комбинированного вида № 49» (сокращенно — МБДОУ
«Детский сад № 49»)

Юридический адрес: Свердловская область, г. Дегтярск, ул. Куйбышева, 20

Фактический адрес: Свердловская область, г. Дегтярск, ул. Куйбышева, 20

Руководитель образовательного учреждения:
заведующая Рахимова Наталия Леонидовна телефон 8 (34397) 60049

Старший воспитатель:
Сафина Елена Владимировна, тел. +7 9827181147

Ответственный за мероприятия по профилактике детского дорожно-
транспортного травматизма: старший воспитатель Сафина Е. В.

Ответственные:

от Госавтоинспекции: ИДПС ОВ ДПС ГИБДД Антюфьев М. С.

Руководитель или ответственный работник дорожно-эксплуатационной
организации, осуществляющей содержание улично-дорожной сети (УДС)
Начальник УЖКХ городского округа Дегтярск Долгов О. Н.
тел. 8(34397)37568

Руководитель или ответственный работник дорожно-эксплуатационной
организации осуществляющей содержание технических средств организации
дорожного движения (ТСОДД)
Начальник УЖКХ городского округа Дегтярск Долгов О. Н.
Тел. 8(34397) 37568

Количество воспитанников: 92

Наличие уголка по БДД: 1 уголок в общем коридоре и уголки в 5 группах

Время работы МБДОУ «Детский сад № 49»: 07:30 – 17:30

Время образовательной деятельности: 09:00 – 11:00, 15:30 – 16:00

Наличие транспортного средства (автобуса): нет.

Перевозка детей специальными транспортным средством не осуществляется.

Маршрута движения автобуса до МБДОУ «Детский сад № 49» нет.

Телефоны оперативных служб:

ЕДДС 3-75-50

Полиция 02

Пожарная часть 01

Отделение полиции № 17 городского округа Дегтярск 6-10-89

Скорая помощь 03, 6-10-98

Отдел вневедомственной охраны 6-09-05, 6-37-25

Старший инженер по делам ЧС администрации ГО Дегтярск 6-01-43

Содержание

I. План-схемы образовательного учреждения

1. Район расположение образовательного учреждения пути движения транспортных средств и детей (воспитанников).

2. Организация дорожного движения в непосредственной близости от образовательного учреждения с размещением соответствующих технических средств организации дорожного движения, маршруты движения детей и расположение парковочных мест.

3. Маршруты движения организованных групп детей от образовательного учреждения к стадиону, библиотеке, лыжной базе и дворцу культуры.

4. Пути движения транспортных средств к местам разгрузки/погрузки и рекомендуемые безопасные пути передвижения детей по территории образовательного учреждения.

5. Сведения об организациях, осуществляющих перевозку детей специальным транспортным средством (автобусом)

II. Приложение

План-схема пути движения транспортных средств и детей (воспитанников) при проведении дорожных ремонтных строительных работ вблизи образовательного учреждения.

**Район расположения образовательного учреждения,
пути движения транспортных средств**

МБДОУ «Детский сад № 49» расположен в районе больничного городка по улице Куйбышева, 20. Воспитанники детского сада проживают во всех районах города.

Рядом с детским садом находится поликлиника, ниже проходит центральная улица Калинина, по ней оживлённое движение автотранспорта. Остановок общественного транспорта в районе детского сада нет.

**План-схемы
образовательного учреждения**

ПАСПОРТ ДОРОЖНОЙ БЕЗОПАСНОСТИ МКДОУ ДЕТСКИЙ САД №49 КОМБИНИРОВАННОГО ВИДА

Муниципальное казенное дошкольное образовательное учреждение детский сад № 49 комбинированного вида
Адрес: Свердловская область, г. Дегтярск, ул. Кубышева 20
Заведующая: Рахимова Наталья Леонидовна
8 (343377) 600-49
Государственный инспектор БДД ОГИБДД ИМО МВД России
Дегтярев И.Ю.

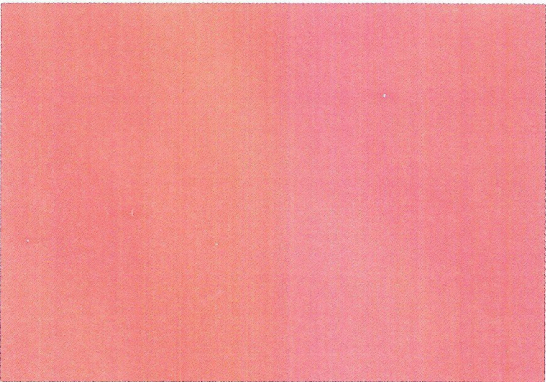
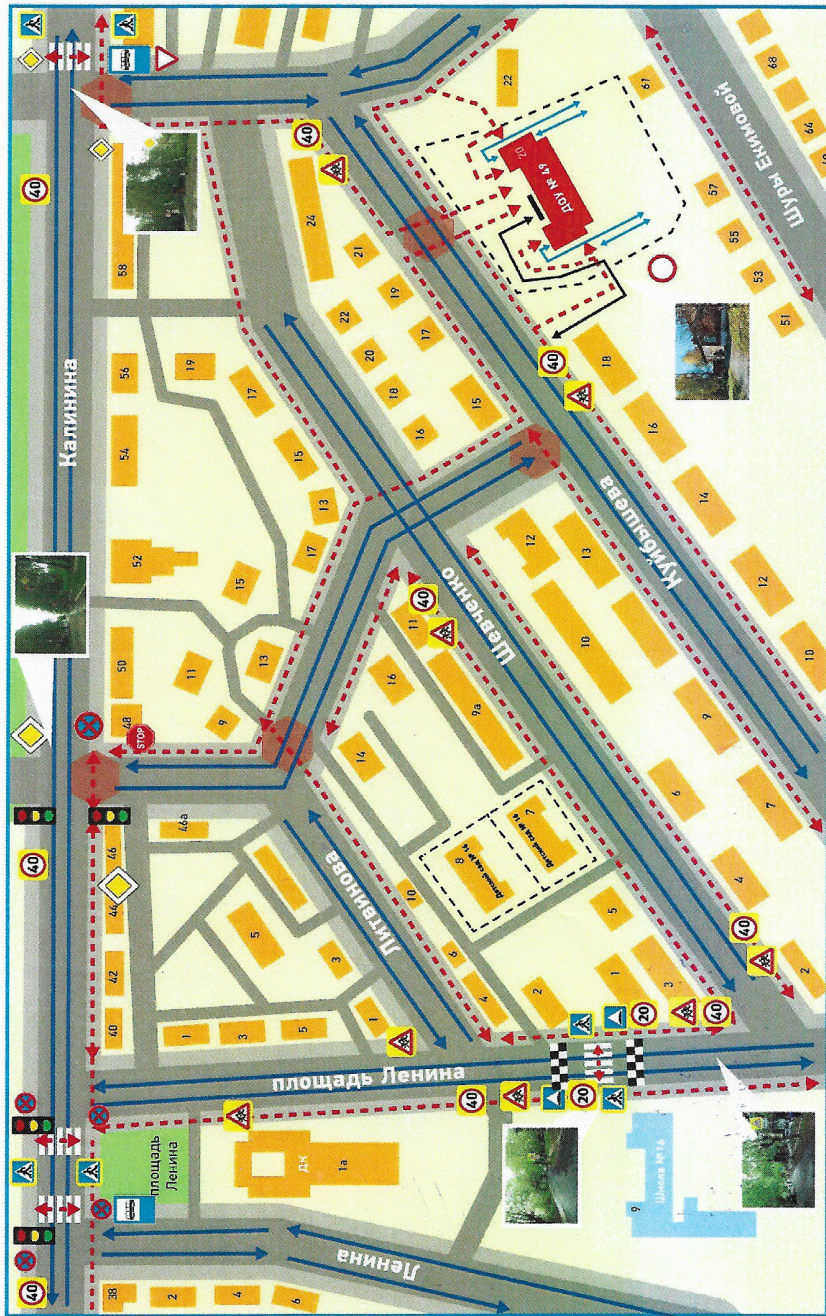

A border of traffic signs and symbols surrounds the main content. At the top, signs include 'Construction Work', 'No Right Turn', 'Pedestrians Crossing', 'No Entry', 'No Bicycles', 'No Parking', 'No Stopping', 'No Trucks', 'No Heavy Trucks', 'No Trucks with Trailers', 'No Trucks with Cranes', 'No Trucks with Loads', 'No Trucks with Loads', 'No Trucks with Loads', 'No Trucks with Loads', 'No Trucks with Loads', 'No Trucks with Loads'. On the right side, signs include 'No Right Turn', 'No Right Turn', 'No Right Turn', 'No Right Turn', 'No Right Turn', 'No Right Turn', 'No Right Turn', 'No Right Turn', 'No Right Turn', 'No Right Turn'. At the bottom, signs include 'No Entry', 'No Entry', 'No Entry', 'No Entry', 'No Entry', 'No Entry', 'No Entry', 'No Entry', 'No Entry', 'No Entry'. On the left side, signs include 'No Right Turn', 'No Right Turn', 'No Right Turn', 'No Right Turn', 'No Right Turn', 'No Right Turn', 'No Right Turn', 'No Right Turn', 'No Right Turn, No Right Turn'. The border also includes various symbols like a person, a car, a truck, and a bicycle.



Схема организации дорожного движения в непосредственной близости от ОУ с размещением соответствующих технических средств организации дорожного движения, маршрутов движения детей и расположение парковочных мест

Территория ДОУ ограждена по периметру, въездные ворота оснащены запорным устройством. При въезде на территорию детского сада у ворот установлен знак «Движение запрещено». Вблизи ДОУ парковочных мест нет. Остановочных пунктов маршрутных транспортных средств, расположенных около детского сада нет.

Пешеходного перехода нет, ограничение скорости 40 км/ч.

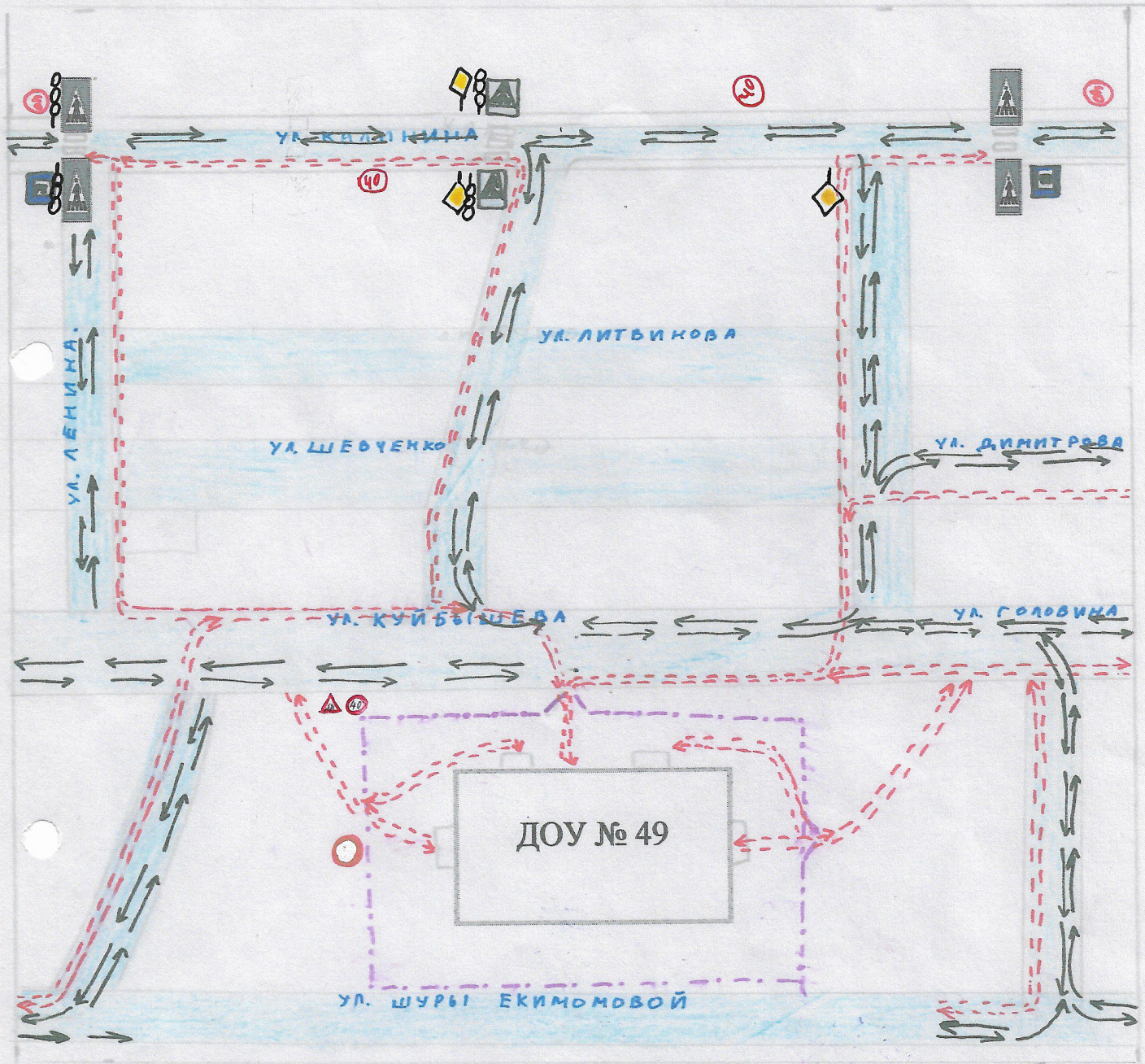
2. Схема организации дорожного движения в непосредственной близости от образовательного учреждения с размещением соответствующих технических средств организации дорожного движения, маршрутов движения детей и расположения парковочных мест

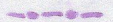

-  Ограждения образовательного учреждения
-  Направление движения транспорта
-  Направление движения детей от остановок маршрутных транспортных средств

Маршруты движения организованных групп детей от образовательного учреждения к стадиону, библиотеке, лыжной базе и ДК.

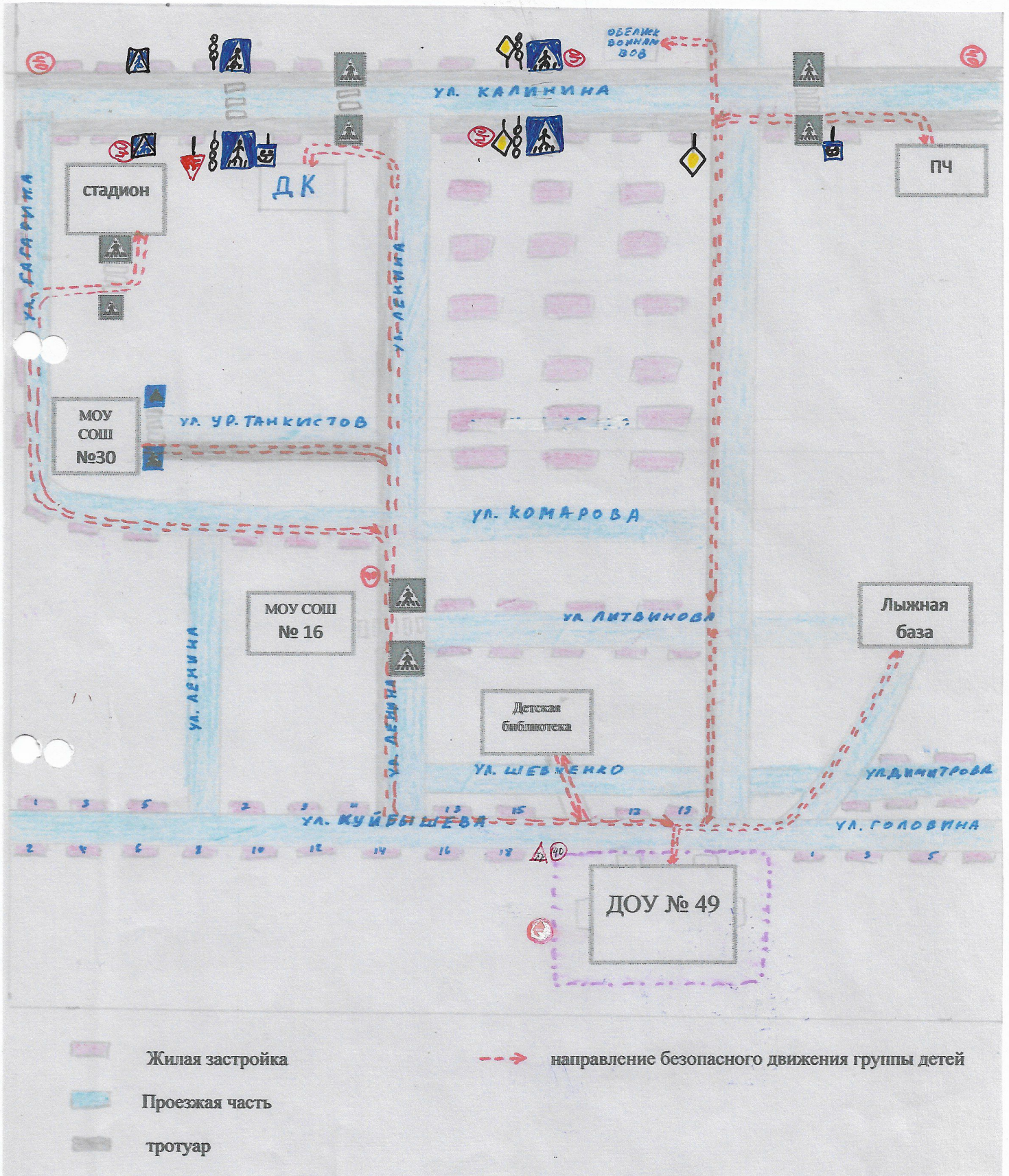

Пути движения транспортных средств местом разгрузки/погрузки и рекомендуемые безопасные пути передвижения детей по территории ДОУ

Ответственный за приёмку продуктов (8:00-15:00) – завхоз Шевелева О. А. Ответственные за безопасность воспитанников во время разгрузки – воспитатели групп. Воспитанники заходят на территорию детского сада через две калитки и ворота.



Приложение

План-схема пути движения транспортных средств и детей (воспитанников)
при проведении дорожных ремонтно-строительных работ
вблизи образовательного учреждения

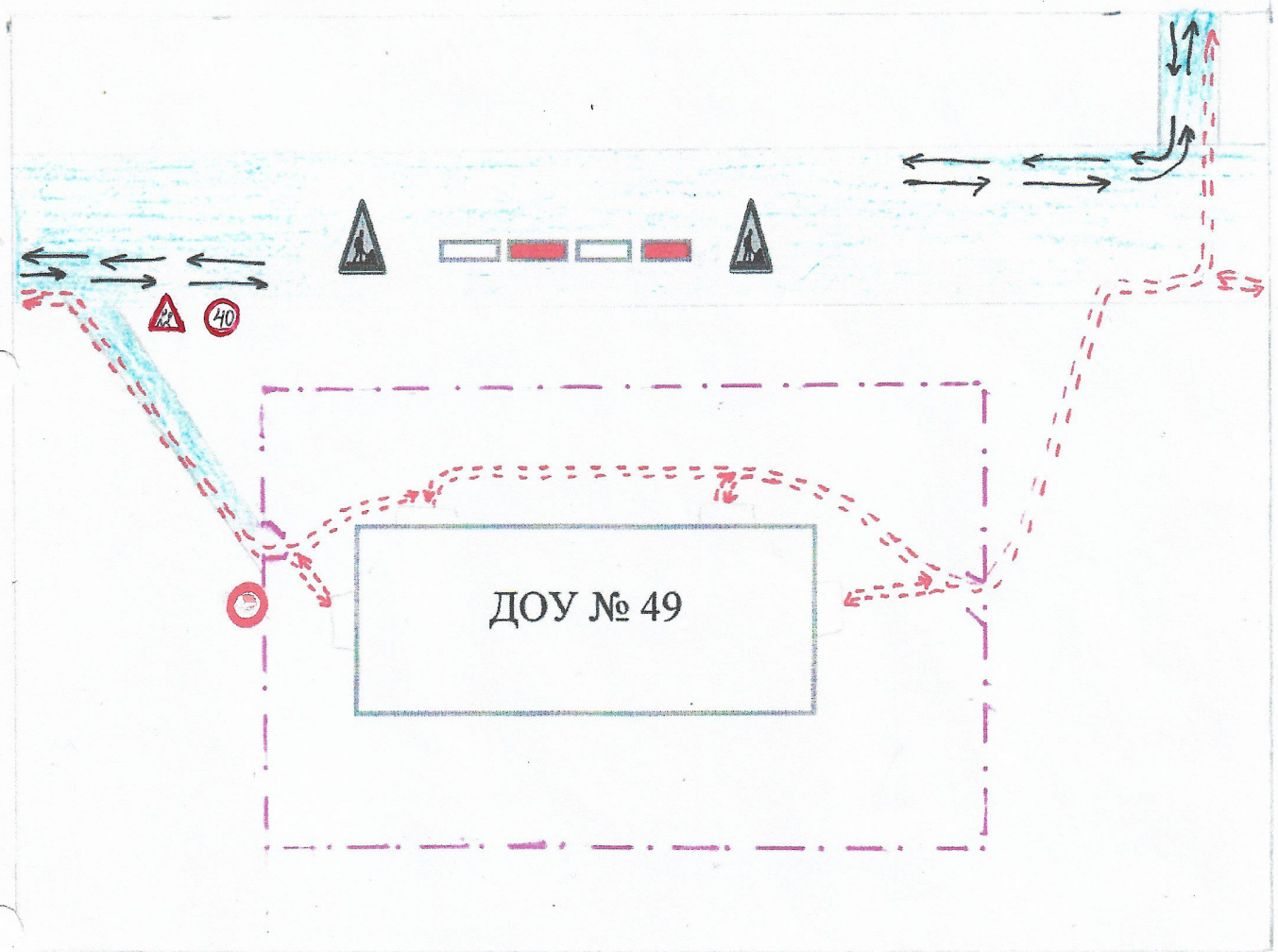

⇔ направление транспортного потока

---> рекомендуемое направление движения детей

Муниципальное казенное дошкольное образовательное учреждение
«Детский сад № 49 комбинированного вида»
623270, Свердловская область, г. Дегтярск, ул. Куйбышева, д.20, тел. 6-00-49

Приказ

от 30.08.2017г.

№ 122

О назначении ответственных за безопасность воспитанников вовремя разгрузки продуктов

ПРИКАЗЫВАЮ:

1. Назначить ответственными за безопасность воспитанников во время разгрузки продуктов питания воспитателей групп.
2. Контроль за исполнением приказа оставляю за собой.

И.о. заведующей МКДОУ «Детский сад № 49»

Сафина Е.В.



С приказом ознакомлены

Суп. Булешко И.В. *Нач. Федорова С.А.*
Нач. Крамцова Н.А. *Нач. Демидова Т.О.*
Суп. Ступкина И.В. *Суп. Колесова Н.Н.* *Суп. Долгих А.В.*
Вед. - Визиркина Е.В.